ДОКУМЕНТАЦИЯ ПО ПЛАНИРОВКЕ ТЕРРИТОРИИ УЛИЧНО-ДОРОЖНОЙ СЕТИ В Г.П. БЕЛОЯРСКИЙ В СОСТАВЕ ПРОЕКТА ПЛАНИРОВКИ И ПРОЕКТА МЕЖЕВАНИЯ ТЕРРИТОРИИ

СХЕМА РАЗМЕЩЕНИЯ ИНЖЕНЕРНЫХ СЕТЕЙ И СООРУЖЕНИЙ
М 1:10000

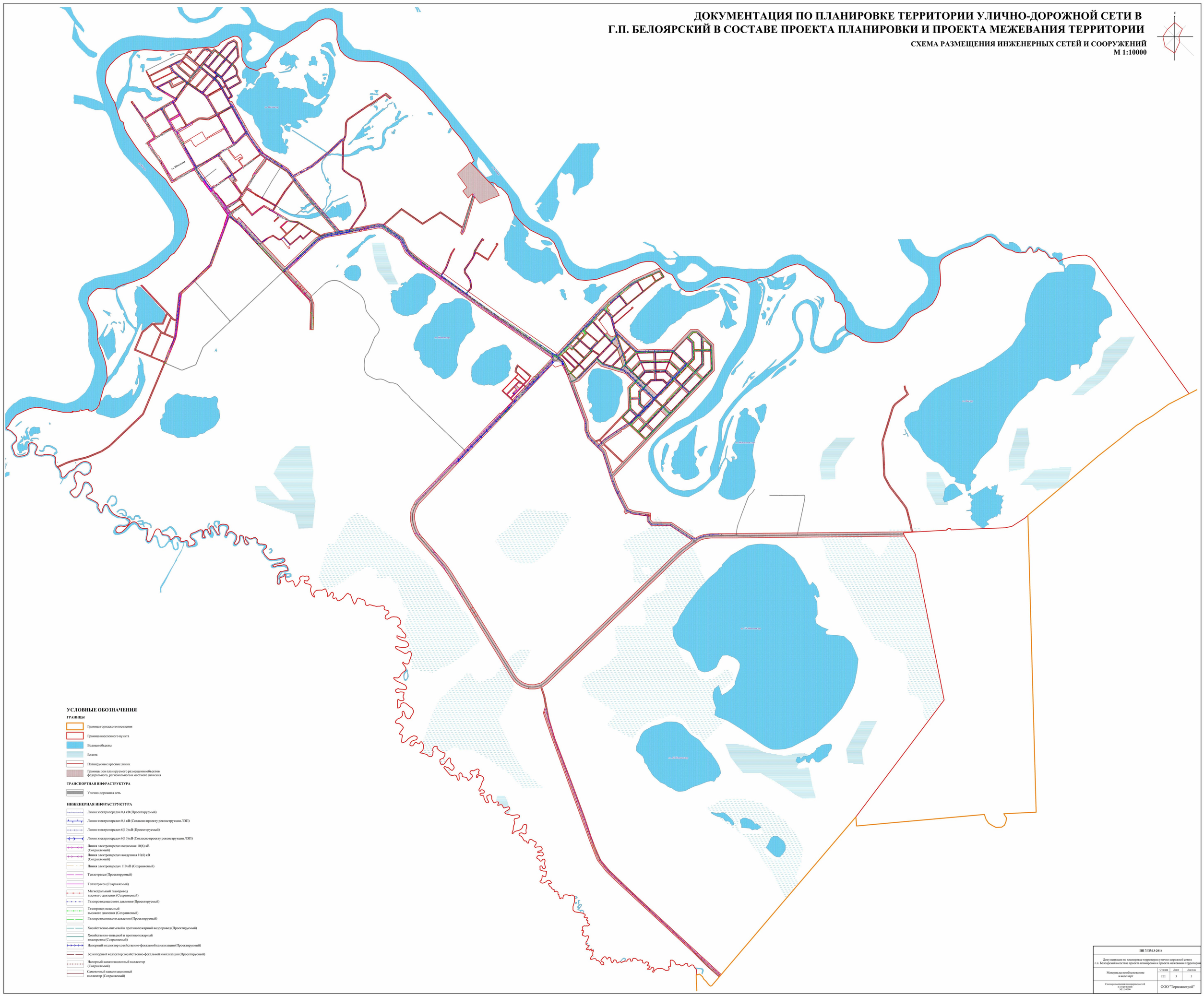

УСЛОВНЫЕ ОБОЗНАЧЕНИЯ

ГРАНИЦЫ

- Граница городского поселения
- Граница населенного пункта
- Водные объекты
- Болота
- Планируемые красные линии
- Границы зон планируемого размещения объектов федерального, регионального и местного значения

ТРАНСПОРТНАЯ ИНФРАСТРУКТУРА

- Улично-дорожная сеть

ИНЖЕНЕРНАЯ ИНФРАСТРУКТУРА

- Линия электропередач 0,4 кВ (Проектируемый)
- Линия электропередач 0,4 кВ (Согласно проекту реконструкции ЛЭП)
- Линия электропередач 6(10) кВ (Проектируемый)
- Линия электропередач 6(10) кВ (Согласно проекту реконструкции ЛЭП)
- Линия электропередач подземная 10(6) кВ (Сохраняемый)
- Линия электропередач воздушная 10(6) кВ (Сохраняемый)
- Линия электропередач 110 кВ (Сохраняемый)
- Теплотрасса (Проектируемый)
- Теплотрасса (Сохраняемый)
- Магистральный газопровод высокого давления (Сохраняемый)
- Газопровод высокого давления (Проектируемый)
- Газопровод наземный высокого давления (Сохраняемый)
- Газопровод низкого давления (Проектируемый)
- Хозяйственно-питьевой и противопожарный водопровод (Проектируемый)
- Хозяйственно-питьевой и противопожарный водопровод (Сохраняемый)
- Напорный коллектор хозяйственно-фекальной канализации (Проектируемый)
- Безнапорный коллектор хозяйственно-фекальной канализации (Проектируемый)
- Напорный канализационный коллектор (Сохраняемый)
- Самотечный канализационный коллектор (Сохраняемый)

ПП 7/ПМ 3-2014			
Документация по планировке территории улично-дорожной сети в г.п. Белоярский в составе проекта планировки и проекта межевания территории			
Материалы по обоснованию в виде карт	Стадия	Лист	Листов
	ПП	3	5
Схема размещения инженерных сетей и сооружений М 1:10000	ООО "Терпланстрой"		